

**Concessionnaire Honda : remettre un exemplaire de ces instructions au client.**

## LISTE DES PIECES

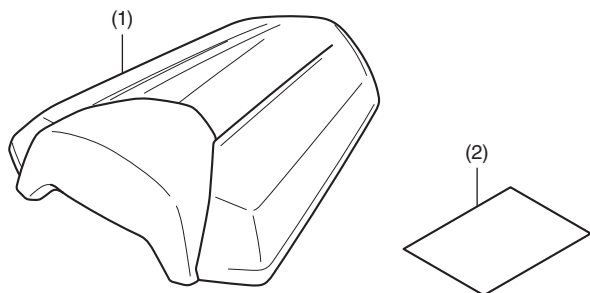

N°	Description	Qté
(1)	Dossieret de selle	1
(2)	Infos URL	1

## INSTRUCTIONS

### ⚠ ATTENTION

- Pour éviter les brûlures, laissez refroidir le moteur, le système d'échappement, le radiateur, etc. avant de monter l'accessoire.

1. Déposez la selle arrière comme indiqué.

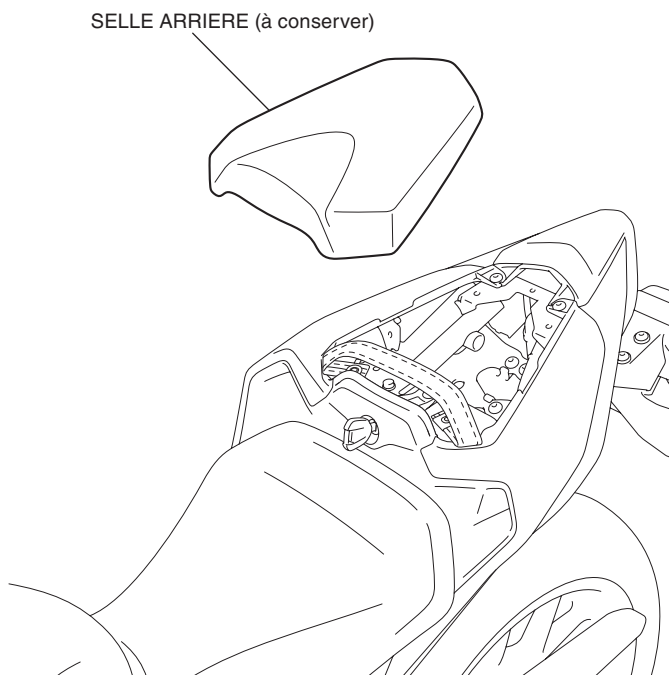

2. Déposez la ceinture de la manière indiquée.

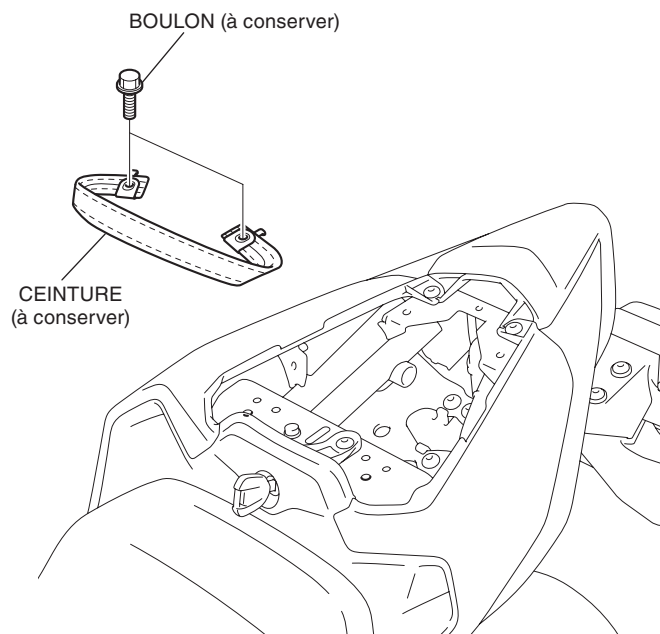

3. Montez le dossieret de selle de la manière indiquée.
  - Insérez le crochet puis poussez la face avant du dossieret de selle pour l'installer.
  - Après la pose, vérifiez que le dossieret de selle est bien verrouillé en position. Un dossieret de selle mal verrouillé peut tomber pendant la conduite.

